KALIMAN

EL HOMBRE INCREIBLE

No. 58

$ 1.00

KALIMAN

KALIMAN

EL HOMBRE INCREIBLE 48

Colombia $1.00
Venezuela Bs 1.00
Ecuador S/. 5.00

Escuche KALIMAN

EL HOMBRE INCREIBLE

por:

XEQ MEXICO, D.F. 1.170 Khs.
XEW ACAPULCO, GRO. 860 Khs.
XEA AUTLAN, JAL. 1.010 Khs.
XEBA BALLADARES, COAH. 1.490 Khs.
XEW CD. DURANGO, DGO. 800 Khs.
XEFC CD. JUAREZ, CHIH. 1.010 Khs.
XEW CD. MONCLOVA, COAH. 1.490 Khs.
XEG CD. VICTORIA, TAMPS. 1.010 Khs.
XEW CHIHUAHUA, CHIH. 1.010 Khs.
XEG CHIAPAS-CACAHOATAN, VER. 1.010 Khs.
XEW CHILPANCINGO, GRO. 1.010 Khs.
XEW CIUDAD ACUÑA, COAH. 1.490 Khs.
XEW DURANGO, DGO. 800 Khs.
XEW ENSENADA, B.C. 1.490 Khs.
XEW GUANTANAMO, VER. 1.010 Khs.
XEW IGUALA, GRO. 1.010 Khs.
XEW LA PAZ, B.C.S. 1.490 Khs.
XEW LAREDO, TAMPS. 1.490 Khs.
XEW MATAMOROS, TAMPS. 1.490 Khs.
XEW MATAMOROS LA PRIMERISIMA, TAMPS. 1.490 Khs.
XEW MEXICALI, B.C. 1.490 Khs.
XEW MONTERREY, N.L. 1.490 Khs.
XEW NUEVO LAREDO, TAMPS. 1.490 Khs.
XEW NVO. LAREDO, TAMPS. 1.490 Khs.
XEW OAXACA, OAX. 1.010 Khs.
XEW PACHUCA, HGO. 1.010 Khs.
XEW PIEDRAS NEGRAS, COAH. 1.490 Khs.
XEW QUERETARO, QRO. 1.010 Khs.
XEW REYNOSA, TAMPS. 1.490 Khs.
XEW TAMPICO, TAMPS. 1.490 Khs.
XEW TEPIC, NAY. 1.010 Khs.
XEW TEXCOCO, EDO. MEX. 1.010 Khs.
XEW TOLUCA, EDO. MEX. 1.010 Khs.
XEW TORREON, COAH. 1.490 Khs.
XEW TUXTLA GTZ., CHIS. 1.010 Khs.
XEW VILLAHERMOSA, TAB. 1.010 Khs.
XEW VILLAHERMOSA, TAB. 1.010 Khs.
XEW VILLA HIDALGO, DGO. 1.010 Khs.
XEW ZAMORA, MICH. 1.010 Khs.

LA GARANTIA MAXIMA PARA SITUAR FONDOS, ES EL GIRO POSTAL

USE EL CORREOGRAMA PARA OBTENER CELERIDAD Y ECONOMIA

¡KALIMAN, ¿NO PUEDE HACER NADA POR IMPEDIR QUE ESE MALVADO LLEVE A CABO SUS PLANES?
¡NO, KHEVAR! ¡ESTE ES UN PODER DENTRO DE ESTA SINGULAR PIEDRA!
EL CRISTAL ES DURO COMO LA ROCA...
¡ESTO ES COMO UNA HORRIBLE PESADILLA!
¿ADONDE NOS LLEVARÁ?
¡TODO PUEDE ESPERARSE DE ESTE GENIO INVENTOR QUE ESTÁ CEGADO POR LA AMBICIÓN!
¡EL IMPERIO QUE HA CONSTRUIDO EN EL ESPACIO!... ¡ES EL PRINCIPIO DE SUS PLANES PARA EL DOMINIO DEL UNIVERSO...!

¿PERO USTED TIENE ALGUN PLAN CONTRA EL...?
PREFIERO NO HABLAR AHORA...
EL ESCUCHA TODO LO QUE HABLAMOS Y NO QUIERO REVELAR AUN MIS PLANES...
JE, JE, JE...
MIENTRAS TANTO, DEBEMOS TENER SERENIDAD, SERENIDAD Y PACIENCIA... MUCHA PACIENCIA...
¿PREPARENSE SEÑORES, ESTAMOS LLEGANDO AL FINAL DE ESTE VIAJE, USTEDES SERAN LOS PRIMEROS SERES HUMANOS EN PENETRAR A MI IMPERIO DEL ESPACIO.....

NOS ACERCAMOS A UNA NEBULOSA ARTIFICIAL QUE OCULTA MI ESTACION ESPACIAL....
DESDE HACE TIEMPO LOS CIENTIFICOS DE LA TIERRA NO HAN PODIDO EXPLICARSE LA EXISTENCIA DE ESTA NEBULOSA....
¿IGNORAN QUE DENTRO TENGO UNA BASE ESPACIAL, TAN GRANDE Y MARAVILLOSA COMO NADIE HA SOÑADO SIQUIERA?....
Y YO LE PREGUNTO, PROFESOR ¿POR QUE NO HA PUESTO SU CIENCIA AL SERVICIO DE LA HUMANIDAD?....

USE EL CORREOGRAMA PARA OBTENER CELERIDAD Y ECONOMIA

¡LOS SACARÉ DE ESA PRISIÓN, PERO LOS ADVERTIRÉ QUE AL MENOR INTENTO DE VIOLENCIA SERÁN DESTRUIDOS...!
EL SINIESTRO PERSONAJE ACCIONA UNOS CONTROLES Y LA URNA DE CRISTAL SE LEVANTA LENTAMENTE...
APROVECHEMOS ESTE MOMENTO EN QUE ESTÁ SOLO... ¿QUIÉNES LO AHORA...?
¡NO! RECUERDE QUE ESTA SERÁ SU ÚLTIMA ELECCIÓN, TODO O NADA...
¿QUIERO CONOCER EL IMPERIO QUE HA CONSTRUIDO ESE EL ESPACIO, ESTE GENIO INVENTIVO...
¡ADMIRENLO MI BASE ESPACIAL!

LA CUARENTA MAXIMA PARA SITUAR FONDOS EN EL GIRO POSTAL

A BAJO MENETRA A AQUELLA FANTASTICA CIUDAD SUBTERRANEA
HASTA DE PUERTAS Y PISOS
¿QUE ES ESO?
¿HACIA DONDE VIAJA ESA NAVE?
¿HACIA DONDE VIAJA ESA NAVE?
¿HACIA DONDE VIAJA ESA NAVE

NO EXPONGA AL DINERO USE EL SERVICIO DE SEGUROS POSTALES

A BORDO DE AQUEL SINGULAR APARATO CRUZAN LOS AMPLIOS PASILLOS DE ATERRIZAJE...
LES MOSTRARE INTERESANTES ASPECTOS DE ESTA BASE ESPACIAL
COMO PODRAN DARSE CUENTA TODO FUNCIONA PERFECTAMENTE...
ESTO ES COMO UN DESLIZADERO MOTORIZADO, SR.
HASTA UNA DAMA LA... OBTENIDOS.
...ESTA ES LA PRINCIPAL ATRACCION DE LA BASE ES LA CUPULA DE CRISTAL

¡ESTA ES LA MAQUINARIA QUE MANTIENE A LA BASE EN EL ESPACIO! LOS MOTORES Y TURBINAS FUNCIONAN POR MEDIO DE ENERGÍA NUCLEAR.
¡ESTA ES LA MAQUINARIA QUE MANTIENE A LA BASE EN EL ESPACIO! LOS MOTORES Y TURBINAS FUNCIONAN POR MEDIO DE ENERGÍA NUCLEAR.
¡ESTA ES LA MAQUINARIA QUE MANTIENE A LA BASE EN EL ESPACIO! LOS MOTORES Y TURBINAS FUNCIONAN POR MEDIO DE ENERGÍA NUCLEAR.
¡ESTA ES LA MAQUINARIA QUE MANTIENE A LA BASE EN EL ESPACIO! LOS MOTORES Y TURBINAS FUNCIONAN POR MEDIO DE ENERGÍA NUCLEAR.

AHORRE TIEMPO ENVIANDO SUS CARTAS POR VIA AEREA

PARECE INCREÍBLE QUE ESTEN DENTRO DE AQUELLA BASE ESPACIAL QUE SE MANTIENE INVIOLABLE...
¡Y AHORA CONDENARÁN A LOS CEREBROS QUE VIGILAN EL FUNCIONAMIENTO DE LA BASE!
AQUÍ LOS TIENEN... ¡ESTÁN TAN COMO SE HE DICHO, MUERTOS!
PERO, ¿QUÉ VEN AHORA? ¡YA EL HABER A SUMA DESCONFIGURA, CELIA SUCEDERÁ...!
¡EL CEREBRO DE LOS TRES CEREBROS MECÁNICOS, ESTÁ FUNCIONANDO SE SUPONE UNA AVERÍA AUTOMÁTICA! ¡TODO ESTÁ CALCULADO PARA EVITAR ERRORES Y FALLAS!
Y AHORA VAYAMOS HASTA EL SALÓN OBSERVATORIO

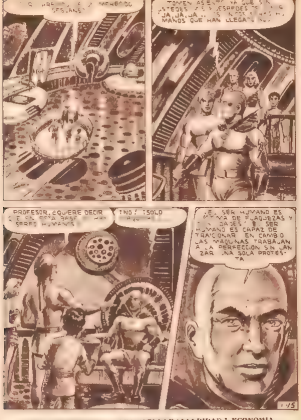
¡ESTAS AGUAS ESTÁN QUE SE CUECEN!
¡TENEN ASESINOS EN LOS ALREDEDORES!
¡JA JA JA JA!
¡NO TE PREOCUPES! ¡NO HAY NINGÚN PELIGRO!
¡NO HAY NINGÚN PELIGRO! ¡NO HAY NINGÚN PELIGRO!
¡NO HAY NINGÚN PELIGRO!
¡NO HAY NINGÚN PELIGRO!

¡¡ESTOS SERES HUMANOS SE HAN
BLES MONSTRUOS DE LAS SELVAS DE BORNEO
PATILLAS SOLARES!!
¡A LOS CUALES USTEDES DESTRIPARON
LES HAN ARRANCADO
LOS CON CEREBROS MEÑ
ANIOS
¿PARA QUE
OBSERVACION MIS
DE LA LETRA
¡ESTA USTED ATENTANDO CONTRA LAS LEYES DE
LA NATURALEZA Y LO QUE
ES PEOR CONTRA LAS
LEYES DEL SUMO CREA
¡NOSOTROS
¡DIOS SOBRE
LA FAUNA
LA QUE
SON
¡¡NO, NO, NO!! ¡¡ESTO
ES UNA
¡¡NO, NO!! ¡¡LOS SERES
HUMANOS SERAN ES
CLAVOS ¡¡Y YO, EL
AMO DE MAQUINAS
SERES HUMA
NOS... UHLALA!!

¡¡¡ESE PLANETA VIENE A ATRAER EL PLANETA DE LOS SERES!!!
¡¡¡NO!!!
¡¡¡NO SEAS LOCO!!!
¡¡¡NO SEAS LOCO!!!
¡¡¡NO SEAS LOC

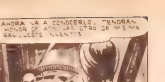

NO SE PIERDA LOS MEJORES RAYOS DE PLATA-SOLO CUESTA UN PESO

Y SIGUE LA CUANTOSO ROBOT,
SEMBRANDO MUERTE Y DESTRUCCION
POR DONDE PASA
¡¡¡BUM!!!
¡¡¡BUM!!!
¡¡¡BUM!!!

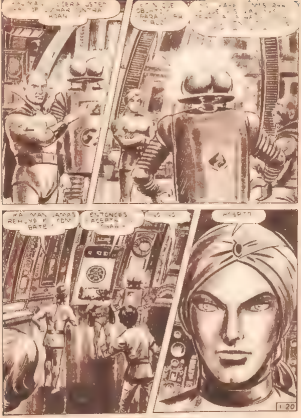
¡ESTA ES NUESTRA ÚLTIMA BATALLA!
¡ESTA VEZ NO ESCAPARÁS!
¡YA NUNCA LOGRARÁS RENUNCIAR EL TRONO DE GARTH!
¡ENTONCES MUERA TAMBIÉN!
¡NO!
¡NOOOO!!!
1:20

USE EL CORREO GRAMA PARA OBTENER CELERIDAD Y ECONOMÍA

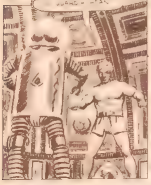

EL ROBOT ES EL PRIMERO EN ATACAR CON GOLPE TORNADO.

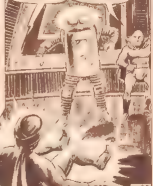

NO EXPONGA SU DINERO, USE EL SERVICIO DE GIROS POSTALES

NO EXPONGA SU DINERO. USE EL SERVICIO DE GIROS POSTALES

ESTAN LOS CONTRA LOS QUE ACTUARA EL DIOS
EL MECANISMO CONTROLARSE
PERO EL ROBOT OBTUVO LA OTRA TERRIBLE GOLPE CONTRA KALIMA

EL HOMBRE MECANICO LUCHA COMO SER HUMANO, DE INSTANTES ASESINOS...
¡¡¡NO...!!!
AGGG... ¡¡¡LO ESTA MATANDO!!!
¡¡¡NO LO MATES KALIMAN!!!
ANTES DE QUE EL ROBOT DESCARGUE OTRO GOLPE, KALIMAN LE TAPA LOS OJOS...
¡¡¡YA...
¡¡¡NO SUSPECHARA A... TAPARLE LOS OJOS SI ANTES DE LA...
¡¡¡NO...!!!

POR EL DIOS LAKSHMI, ¡QUE CRIMEN DE ELEGANCIA SE HA HECHO!
¡ESTE TIPO LA DESCUARTIZA A LA DAMA!
¡NO, NO, NO!
¡NO, NO, NO!
¡BASTA, BASTA! ¡LO MATARÁS!
¡VA A MATAR...
¡NO, MAMÁ...

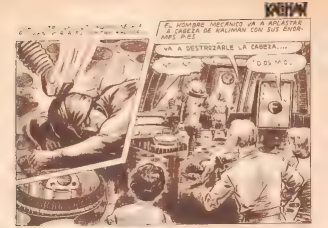

¡¡SI!! EL CORREO GRAMA PARA OBTENER CELERIDAD Y ECONOMIA

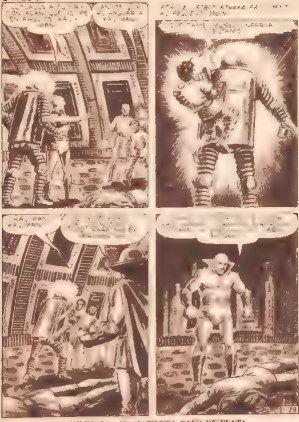

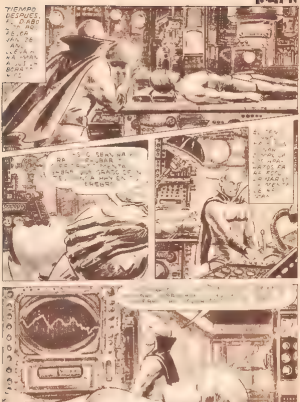

NO EXPONGA SU DINERO, USE EL SERVICIO DE GIROS POSTALES

NO EXPONGA SU DINERO USE EL SERVICIO DE SEGUROS POSTALES

Y ANTES DE QUE EL MUCHACHO LOGRE DAR UN PASO, EL ROBOT LO ATRAPA...
¡KALIMARAAAAAAAAAN!
¡ADAN!
¡ADAN!
¡AD

"NO SE PIERDA LOS MIERCOLES RAYO DE PLATA, SOLO CUESTA UN PESO"

¡TIGRE HONG KONG!
UNA BOTELLA Y HYPNOSALUDE ARRASTRA DE PELIGROS Y HORRORES DESCONOCIDOS A UNA DE LAS ESPOSAS...
¿QUÉ ES EL TIGRE DE HONG KONG? UNA ESCUELA SECRETA? ... UN SER MONSTRUOSO? ... UN HORRIBLE MISTERIO?...
KALIMAN
¡COMPRE SU REVISTA SALE LOS SABADOS Y SOLO CUESTA
¡UN HOMBRE DESCONOCIDO QUE SE ENCUENTRA EN MEDIO DEL HORROR Y DE LA MUERTE...!
SUPER KALIMAN

ARAUNA

EL PRINCIPE DE LA SELVA

ESTA VEZ FUE QUE LE LLEVÉ HASTA LOS RASCACIELOS A MI AMIGO Y SU AMIGO ES CLARO, SE ENCARIÑÓ CON ÉL. EN UNA DE SUS MUCHAS Y PELIGROSAS AVENTURAS, SUMIDOS EN EL CORAZÓN DEL AMAZONAS.

"EL INFIERNO VERDE"

DONDE LA LEYENDA SE MEZCLA Y SE FUNDE CON LA REALIDAD, SE ENFRENTARÁN A LOS SERES MÁS TERRIBLES DE LA SELVA: EL GIGANTESCO MALIK, LA TRIBU SALVAJE DE LOS **BANDARA**, LA MISTERIOSA Y HERMOSA DIOSA TIMOON Y LOS MÁS TERRIBLES DE TODOS LOS MONSTRUOS.